

Entrar Bien para Salir Defendible

La Arquitectura de la Seguridad Jurídica Internacional.

Admisión europea, equivalencia sustantiva y lectura LATAM para que la validez no se improvise al final.

El Blindaje Comienza en la Admisión, No en la Graduación

El Mito del Mercado



La seguridad jurídica empieza al obtener la Apostilla al final del programa.

La Realidad SAEJEE



Una credencial no se blindada al graduarse.
Se empieza a **blindar en la admisión.**
Si el acceso fue confuso, el expediente **nace débil.**

**El acceso no es una puerta administrativa.
Es el primer acto de seguridad jurídica.**

La Postura Institucional frente a las 'Decisiones Oscuras'

Nuestro Origen



Raíz española y memoria Orueta.



Proyección europea desde París
(Institución privada francesa de interés general / FIED).



Vocación directa hacia estudiantes y familias de LATAM.

Cuidamos que el camino del estudiante no sea solo atractivo comercialmente, sino coherente desde el primer documento: admisión, equivalencia, contrato, programa, evaluación y uso internacional deben hablar entre sí.

– Dña. María José Valor, *Chief Strategy Officer*

Prometemos menos de lo que el mercado grita y documentamos más de lo que el estudiante suele recibir.

Anatomía de un Expediente Defendible

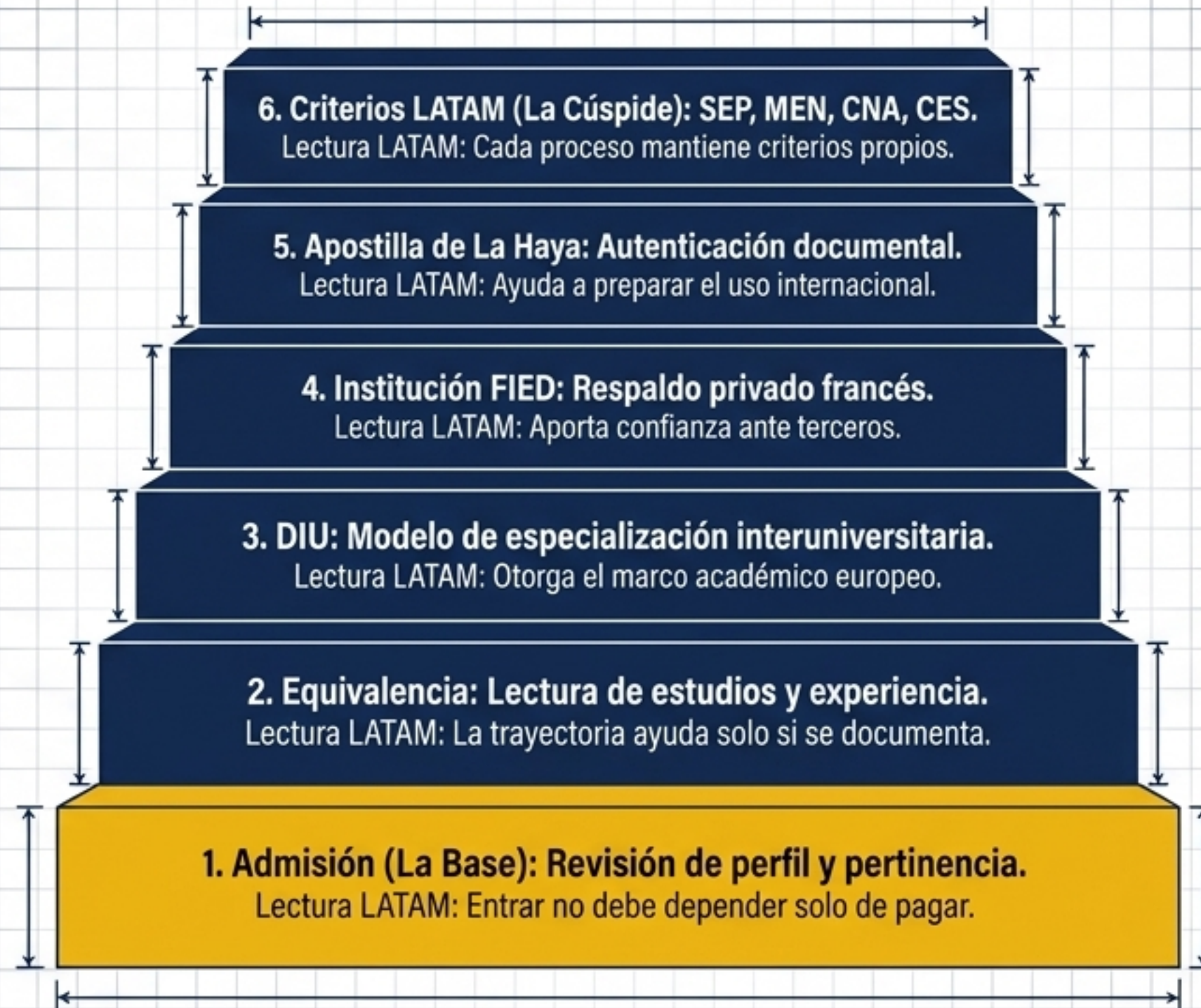

Mirar lo que Realmente se Aprendió: Equivalencia Sustantiva

	Equivalencia Superficial (Riesgo)	Equivalencia Sustantiva (Seguridad SAEJEE)
Enfoque	✘ Copiar nombres de materias idénticas.	✓ Comparar nivel, carga, resultados y evaluación.
Evidencia	✘ Depender de la frase "yo ya lo sé".	✓ Exigir evidencia detallada y documentada en el expediente.
Resultado	✘ Acceso rápido pero vulnerable.	✓ Un título posterior mejor preparado para lectura externa.

El expediente no debe depender de la memoria; debe mostrar con documentos por qué el candidato posee los conocimientos.

Cómo se Minimiza la Fricción Burocrática

La fricción se reduce cuando el expediente 'habla el idioma' de quien revisa. Si falta una pieza, la autoridad externa pausa el proceso.



Verificación, Identidad y Límites de la Documentación



La documentación europea sirve para presentar un expediente más ordenado y defendible, pero no sustituye las evaluaciones de una autoridad local.

LATAM No Es Un Solo País. La Pregunta es: ¿Para Qué Uso?

La pregunta correcta no es "si esto sirve", sino "¿para qué uso concreto se presentará el documento?"

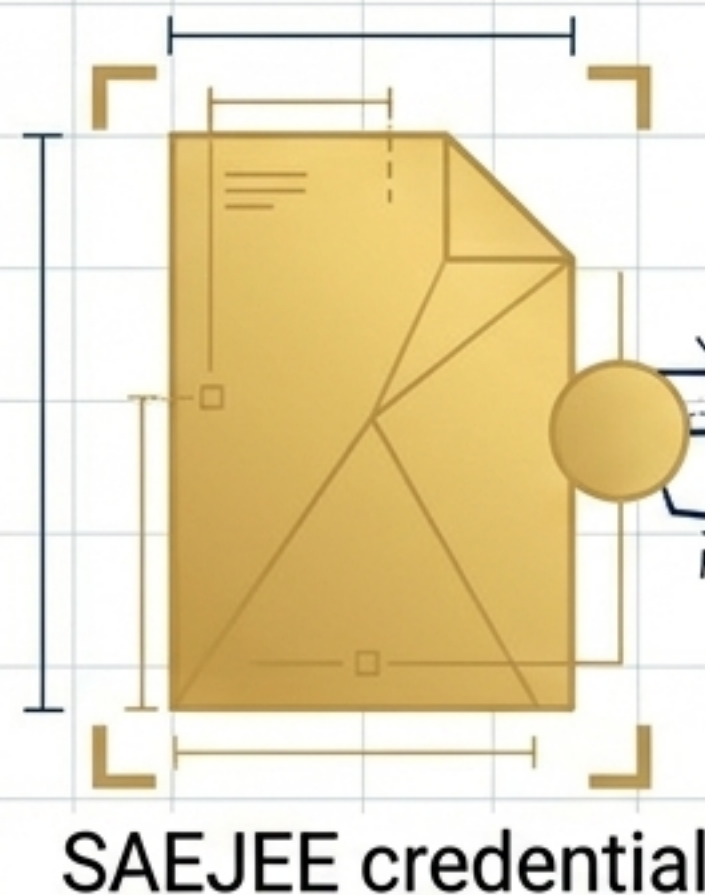

Cada objetivo pide una estrategia documental distinta desde el día uno.

Desmitificando el Lenguaje Legal: Preguntas de Frontera

¿La admisión puede ser rechazada?

Sí. Un protocolo serio no crea obligación de admitir si el perfil no cumple los requisitos.

¿Una equivalencia previa asegura convalidación local?

No. Ayuda a explicar el trayecto, pero la autoridad externa decide según sus reglas.

¿El DIU elimina la carga de trámites?

Puede fortalecer el expediente, pero no elimina las solicitudes de documentos locales.

¿Por qué hablar de acceso al hablar de garantías?

Porque una garantía jurídica débil desde la entrada afecta la lectura del título al final.

Lectura Familiar: Una Inversión Consciente se Defiende Mejor

La decisión educativa incluye a la familia, parejas o empresas. El contrato ordena expectativas y evita que el entusiasmo tape preguntas necesarias.

Lo que el Mercado Promete (Fantasía)	Lo que SAEJEE Ofrece (Seguridad)
✘ Empleo garantizado.	✔ Marco de mayor claridad y trazabilidad.
✘ Aceptación sin revisión local.	✔ Expediente ordenado para reducir asimetrías.
✘ Decisión consular automática.	✔ Protección europea basada en evidencia.
✘ Ausencia total de trámites y documentos.	✔ Una entrada que no empieza desde el desorden.

Lista de Verificación Antes de Firmar o Pagar

1. Revisa requisitos de **ingreso** antes de iniciar la solicitud.

2. Carga documentos completos, legibles y traducidos.

3. Aclara si buscas admisión directa o reconocimiento previo.

4. Conserva la decisión de admisión y evaluación inicial.

5. Pregunta qué documentos finales pueden emitirse.

6. Investiga los requisitos específicos de tu país de uso.

7. No confundas equivalencia académica con permiso profesional.

8. Prepara una narrativa de acceso, estudio y egreso coherente.

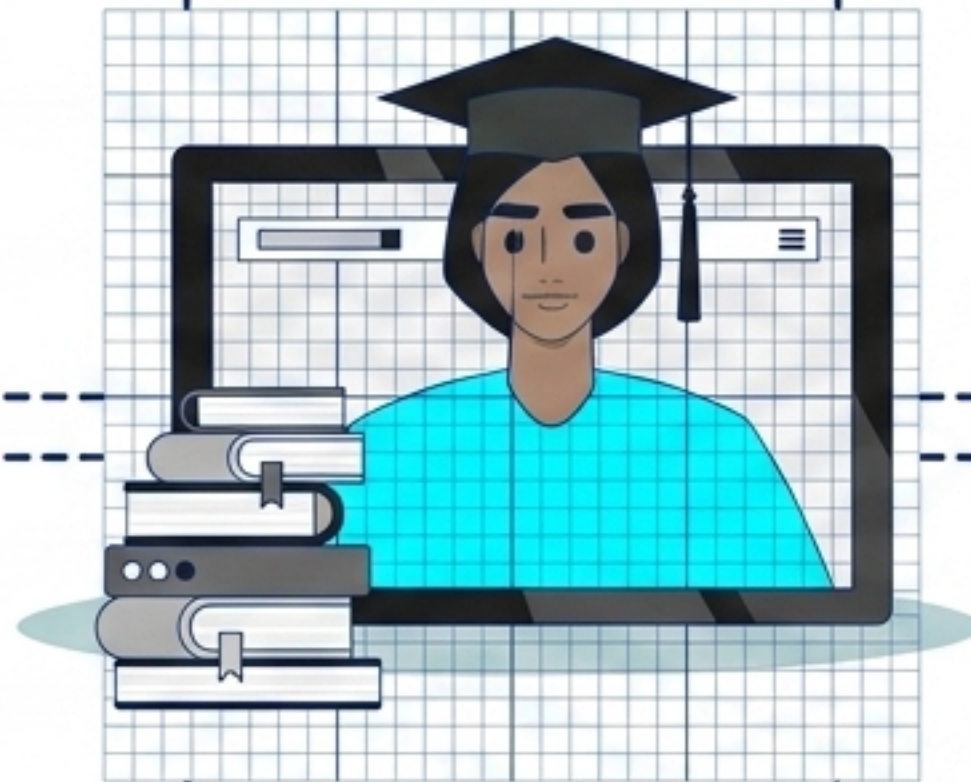

La Admisión como Filtro contra la Nulidad Narrativa

Hay perfiles que pueden pagar, pero no deben entrar a cualquier programa. En LATAM, la prisa por avanzar no debe romper la coherencia de tu expediente. Si el uso futuro será ante autoridades locales, conviene leer sus criterios hoy, no mañana.

La seguridad jurídica internacional nace cuando la admisión no se improvisa. Entrar bien no es burocracia; es estrategia.

Exige a tu consultor claridad sobre la arquitectura de tu expediente antes de dar el primer paso.